

FUNCIONALIDAD DE ALTA DE VINCULOS ENTRE PERSONAS PARA EMPRESAS

- 1) Acceso a través de www.bps.gub.uy con usuario/contraseña del usuario.

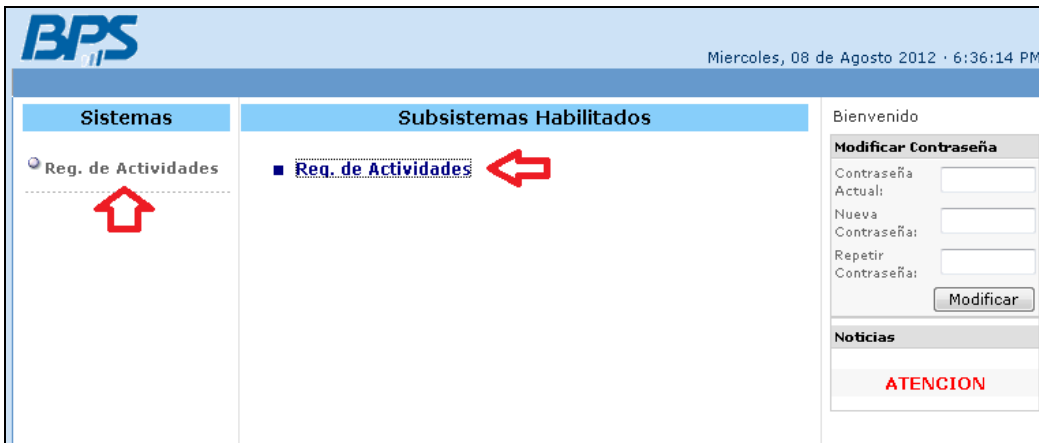

- 2) **ACCESO A LA FUNCIONALIDAD:** la misma se encuentra en el menú de la izquierda en: *Personas / Vínculos / Vínculos entre Personas*
 - a. En la misma se debe ingresar el número y tipo de documento del trabajador. Solo se van a poder ingresar vínculos de personas que se encuentren en actividad en la/s empresa/s que el usuario que ingreso al sistema esta habilitado para realizar transacciones.

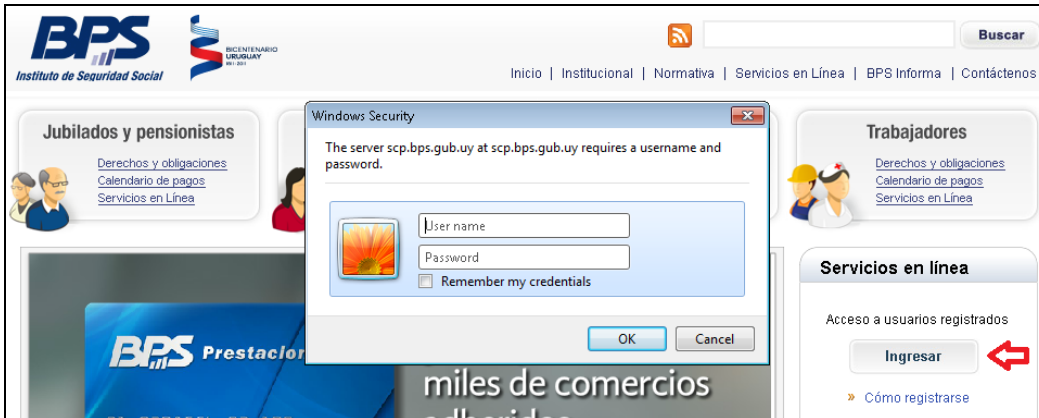
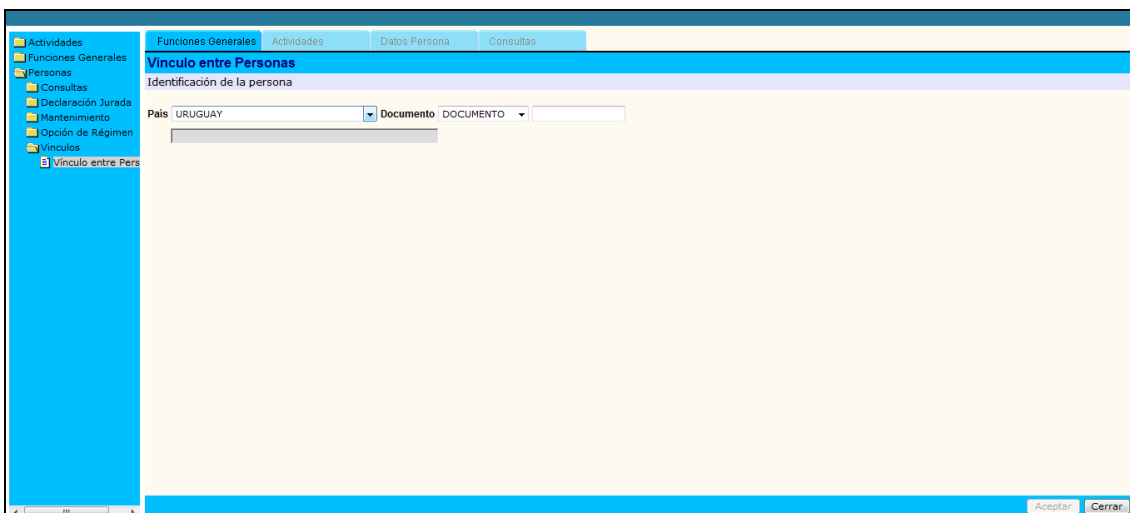

- b. En el caso que el titular de dicho documento no sea un trabajador activo de alguna/s de la/s empresa/s con las características antes mencionadas el sistema no permitirá y desplegará una pantalla con el siguiente mensaje.

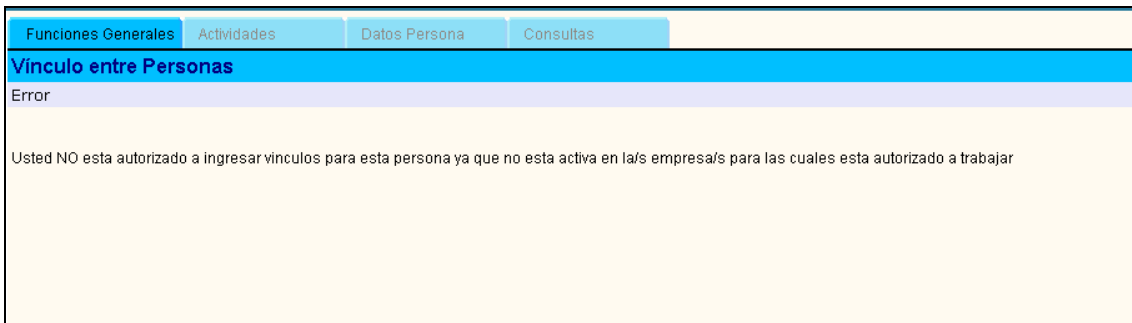

- 3) **ALTA DE VINCULOS:** en la misma se desplegará en la parte superior los datos del titular del documento ingresado así como la lista de las personas vinculadas que tiene registrado en BPS con los siguientes vínculos:

- PADRE/MADRE DE HIJO NATURAL RECONICIDO O LEGITIMO
- PADRASTRO/MADRASTRA
- PADRE/MADRE ADOPTIVO
- CÒNYUGE

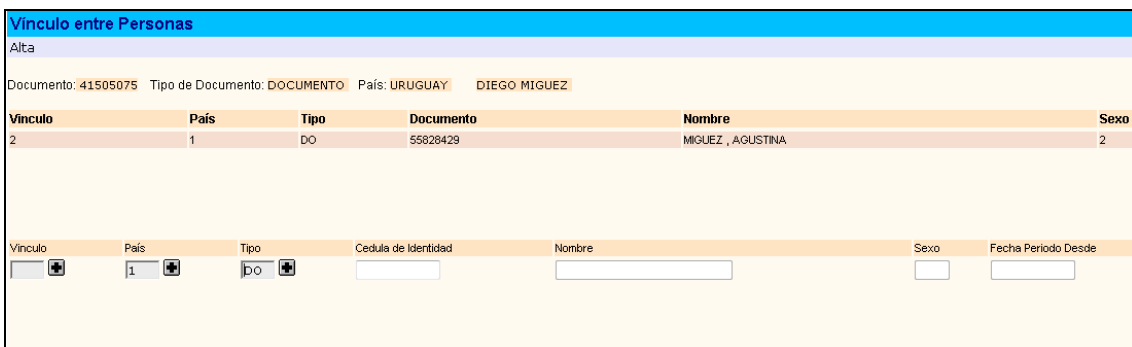

En la parte inferior se dispone de una sección que permite vincular con el titular del documento con el/los menores. Para ingresar el vínculo se deben ingresar los siguientes datos:

- **VINCULO:** se selecciona de una lista desplegable con los siguientes valores:

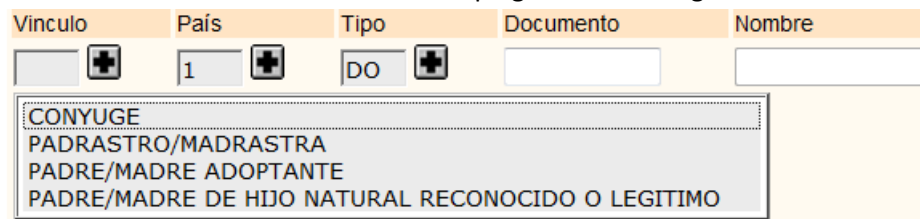

- **TIPO Y PAIS DEL DOCUMENTO:** se selecciona de una lista desplegable con los siguientes valores:

Pais	Tipo
1	DO
AFGANISTAN	DOCUMENTO
ALBANIA	FRONTERIZO
ALEMANIA	NACIDO VIVO
ANDORRA	PASAPORTE
ANGOLA	
ANTIGUA Y BARBUDA	
ARABIA SAUDITA	
ARGELIA	
ARGENTINA	
ARMENIA	

- **NRO DE DOCUMENTO,** se ingresa el nro del documento en el siguiente campo y posteriormente presionar tabulador o hacer click fuera del campo.

Cedula de Identidad
<input type="text"/>

Ingresando estos datos el sistema buscara en la base de datos de personas de BPS si dicho documento se encuentra registrado y desplegará los datos del titular de este documento.

Nombre	Sexo	Fecha Periodo Desde
BRUNO ANDRES CIAPPESON	1	02/03/2001

En caso de no encontrarse registrado dicho documento se desplegará el siguiente mensaje de error.

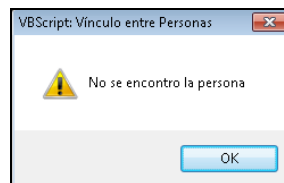

Para dar de alta dicho documento debe presentarse en BPS para registrar el mismo.

La “**Fecha Periodo Desde**” será cargada automáticamente con la fecha de nacimiento del titular del documento. Solo se habilitará para ser modificada en el caso que se haya seleccionado uno de los siguientes vínculos: “PADRE/MADRE ADOPTANTE” o “PADRASTRO/MADRASTRA”.

Para confirmar y grabar el vinculo se debe utilizar el botón **ACEPTAR** que se despliega en la pantalla.

En el caso de que el vinculo no pueda ser dado de alta por algún impedimento el sistema desplegará en la pantalla el motivo por el cual no se pudo grabar. La lista de errores posibles es la siguiente:

- 2515: NO ESTÁN PERMITIDOS PERÍODOS DE VÍNCULOS MAYORES A LA FECHA ACTUAL
- 1036: EXISTE VINCULO EXCLUYENTE
- 1307: LA PRIMERA PERSONA DEBE SER MAYOR QUE LA SEGUNDA

Aquí se adjunta un ejemplo para el error 1036 (EXISTE VINCULO EXCLUYENTE).

Funciones Generales | Actividades | Datos Persona | Consultas

Vinculo entre Personas

Alta

Documento: 44429498 Tipo de Documento: DOCUMENTO País: URUGUAY EDUARDO VELAZQUEZ

Vínculo	País	Tipo	Documento	Nombre	Sexo
2	1	DO	44429501	VELAZQUEZ, EMILIO	1
4	1	DO	41505075	MIGUEZ, DIEGO	1

Vínculo	País	Tipo	Cedula de Identidad	Nombre	Sexo	Fecha Periodo Desde
4	1	DO	41505075	DIEGO MARTIN MIGUEZ TRE	1	02/05/1978

Línea de Error	Lugar del Error	Descripción del Error
1	Alta de Vinculos	EXISTE VINCULO EXCLUYENTE

Acceptar Cerrar